

Pon tu **TALENTO**
al **SERVICIO** de otros

talentia
TRAINING & COACHING

**PLAZAS LIMITADAS
¡¡¡INSCRIBETE AHORA!!!**

inscripcion@grupotalentia.com

Taller:
**Liderazgo de Equipos
Efectivos**

Influencia a tu equipo desde dentro
Raúl de Tena



Talentia *Executive*



TALENTIA EXECUTIVE es un **proyecto empresarial centrado en las PERSONAS.**

Desde el ámbito de las organizaciones generadoras de bienestar y desde los diferentes estamentos en los que cada uno de nosotros nos encontramos, tenemos la obligación moral y el deber de aportar nuestro "granito de arena" al desarrollo y al progreso de esta Sociedad.

Así, a lo largo de una dilatada experiencia en el ámbito de la gestión de organizaciones, de la formación a directivos, del conocimiento de modelos de desarrollo organizativo y liderazgo, como amplios conocedores y practicantes de estas disciplinas y como coaches profesionales, hemos podido, a lo largo de los últimos quince años, desarrollar **metodologías y herramientas que puedan transferirse** a empresas y personas.

El enfoque de
**TALENTIA
EXECUTIVE** está
orientado a trabajar
desde y hacia las
personas,
contemplando cuatro
estadios:

La toma de conciencia y el autoconocimiento, el fluir desde la autogestión emocional, el conocimiento de otros sin prejuicios, y la gestión e influencia sobre otros.

Inmersos como nos encontramos en una más que necesaria revolución de todas nuestras estructuras sociales, económicas y políticas, **los valores vuelven a ser, una vez más, la palanca que impulsa el cambio de paradigma**, por lo que, apoyados en ellos, es preciso trabajar con personas dispuestas a asumir el protagonismo y ejercer un liderazgo global, una suerte de influencia a todo su entorno: empresarial, social y familiar.

Desde la asunción de la **propia responsabilidad**, podremos apoyar a las personas a que lideren su futuro, a que encuentren su "voz", la compartan con su entorno, tanto en las organizaciones en las que trabajan como en cualquier ámbito (escuela, comunidad de vecinos o grupo de amigos) y, desde ahí, sean ellos los que puedan apoyar a otros a descubrir la suya propia.

www.talentiaexecutive.es
www.grupotalentia.com

Talento: *la base del modelo*

Tomando como base la definición que Daniel Goleman hace de "talento" en su trabajo "La práctica de la Inteligencia Emocional", en el que afirma que "el Talento es, entre un 66% y un 90%, Inteligencia Emocional", TALENTIA ha desarrollado un completo programa formativo para preparar a los directivos a dirigir sus equipos de trabajo con el fin de afrontar con garantías de éxito los retos que plantea el nuevo paradigma del trabajo.

Así, siguiendo este modelo, en la siguiente imagen representamos el itinerario que un **líder efectivo** debe seguir para adquirir las competencias necesarias para, desde el autoliderazgo, liderar a otros.

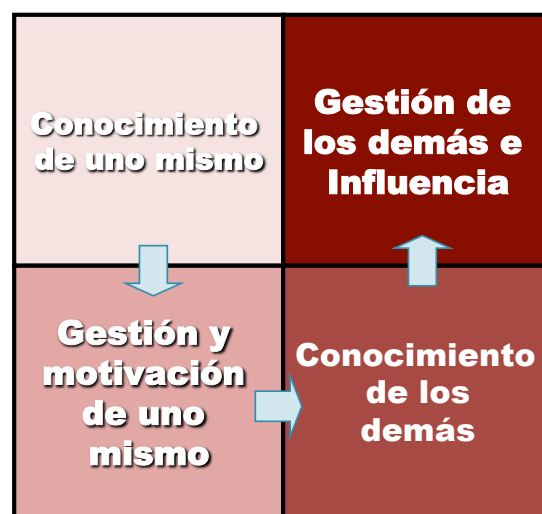

Daniel Goleman.
"La práctica de la inteligencia emocional"

El trabajo en
EQUIPO
comienza por
UNO
mismo

Liderazgo Personal

Trabaja desde tu
VOZ interior

El cambio debe ser
primero desde
adentro...



Aprende a **navegar** por las
relaciones para poder
influir al equipo.

Estamos hechos para
la expresión.

!!!**Comunicamos**
SIEMPRE!!!

Aprende a manejar
PREGUNTAS
que generan
OPCIONES.

Aprender a valorar y reconocer el talento de los miembros del equipo facilita la confianza, el compromiso con los resultados y la asunción de responsabilidades.





Adquiere Herramientas para desplegar una gestión más eficaz de las relaciones dentro y fuera del equipo

CREA metodologías para dinamizar a tu equipo

Utiliza técnicas para medir y evaluar el rendimiento de tu equipo y de sus miembros



**Aprende a sacar el máximo
partido a tu equipo para
que alcance la efectividad
y la excelencia, desde el**

EJEMPLO



Metodología

El Modelo de TALENTIA se basa en la **interacción práctica, el diálogo y la continua reflexión de las aportaciones realizadas** durante la sesión formativa, creándose, de ese modo, un clima de confianza y diálogo que favorece la participación y la colaboración de los participantes. De ese modo se consigue extraer lo mejor de cada uno de ellos.

El curso, pese a realizarse en grupo, **trabaja de forma muy intensa a nivel personalizado**, permitiendo a cada asistente llevarse aspectos de mejora individuales. La metodología es interactiva, y se basa en el modelo de REFLEXIÓN, DESCUBRIMIENTO, ACCIÓN y HÁBITO, para generar acción más allá del aula, ya que persigue provocar en los participantes compromisos de puesta en valor de lo aprendido.

Programa y Contenidos

I. LIDERAZGO PERSONAL

- Auto-conocimiento.
- Somos observadores.
- Paradigmas.

II. MANEJO DE RELACIONES Y COMUNICACIÓN

- Estilo de relación.
- Nivel de comunicación.
- Preguntas que generan opciones.

III. TRABAJO EN EQUIPO

- Grupo Vs Equipo.
- Decálogo y evaluación
- Roles en el equipo.
- Fases de desarrollo.
- Disfunciones del equipo



Fecha y lugar de celebración

Este Programa tiene una duración de **8 a 16 horas**, durante **dos o cuatro tardes**.

El **horario de trabajo** es de **16:00h.-20:00h.**, y el lugar de celebración depende del aforo de cada taller.

**Una nueva visión de la
dirección de personas y
una oportunidad para re-
definir tu forma de influir.**

**!!!NO dejes pasar esta
oportunidad!!!**

Proceso de coaching y acompañamiento personal

Tras realizar el programa formativo, las personas que lo hayan llevado a cabo al completo, tendrán una **SESIÓN DE COACHING GRATUÍTA** para trabajar, a posteriori, cómo introducir nuevos hábitos o cómo plantear nuevos retos que permitan interiorizar lo aprendido a lo largo del proceso.

Así, de la mano de coaches profesionales, a través de una sesión (1 hora) se tratará de asentar la experiencia y transformarla en compromisos tangibles para generar cambios reales y duraderos.

**Desarrolla un
proceso de
Reflexión,
Descubrimiento,
Acción y Hábito**

**Comprométete
con tu
desarrollo**





Objetivos

Los principales **objetivos** del programa son:

1. Entender que el trabajo en equipo es una cuestión de personas y que empieza por uno mismo a través del auto-liderazgo.
2. Desplegar algunas herramientas para una gestión más eficaz de las relaciones, dentro y fuera del equipo.

¿A quién va dirigido?

Está dirigido a organizaciones y profesionales que quieran dar un salto significativo en su manera de dirigir y gestionar a los equipos de trabajo.

Está orientado a personas que entiendan que el mundo de las relaciones profesionales ha cambiado y es necesario aportar un valor diferencial desde la gestión de las propias emociones para influir en las personas de su entorno. Personas que quieran tener un marco de visión más amplio del entorno y de sus propias capacidades.

Así mismo, está indicado a personas que quieran desarrollar un nuevo enfoque profesional que tenga presente la importancia de compatibilizar y equilibrar la vida personal y profesional sobre la base de sus fortalezas.

Experto invitado

Raúl de Tena

Doctorando en Gestión del Conocimiento y del Talento, Licenciado en Ciencias Económicas y Empresariales, Master en Dirección y Administración de Empresas (MBA), Programa de Alta Dirección y *Business Administration Executive*, posee una gran experiencia en el ámbito de la gestión y de la formación para equipos multidisciplinares..

CEO & Fundador de Grupo Talentia, compañía orientada al Desarrollo del Talento de Organizaciones, Equipos y Personas a través de *Coaching* ejecutivo, de Formación directiva y de Consultoría en dirección de personas. Cuenta con dos Unidades de Negocio, Talentia *Executive* y Talentia *Education*, orientadas al entorno empresarial ejecutivo y al entorno educativo y familiar, respectivamente. En este ámbito, trabaja intensamente con compañías de primer nivel y con Centros Educativos referentes a nivel nacional.

Compatibiliza esta labor con su cargo de *Intenational Development Manager* de EBS *Business School* para el desarrollo de la Escuela en Latinoamérica y Centro Europa, y con la coordinación de actividades de la Cátedra EBS de Emprendedores de la Universidad de Extremadura.

Es *Coach* Profesional en *Executive Coaching* por la Asociación Española de Coaching Ejecutivo y Consultoría de Procesos (AECOP), Coaching4U, la Escuela Superior de Coaching Ejecutivo, la Universidad de Extremadura y Extremadura *Business School*. Asimismo es *Coach* Profesional en *Life & Executive Coaching* por la Asociación Española de *Coaching* (ASESCO), el Instituto Superior de Inteligencia Emocional, la Asociación para el Desarrollo de las Competencias Emocionales (e-Movere), el *Excellence Research Institute* y la Academia del Talento.

Es profesor y ponente habitual en diversos centros e instituciones.

Forma parte del Grupo de Investigación “Knowledge, Mentoring & Intelligence” de la Universidad de Extremadura

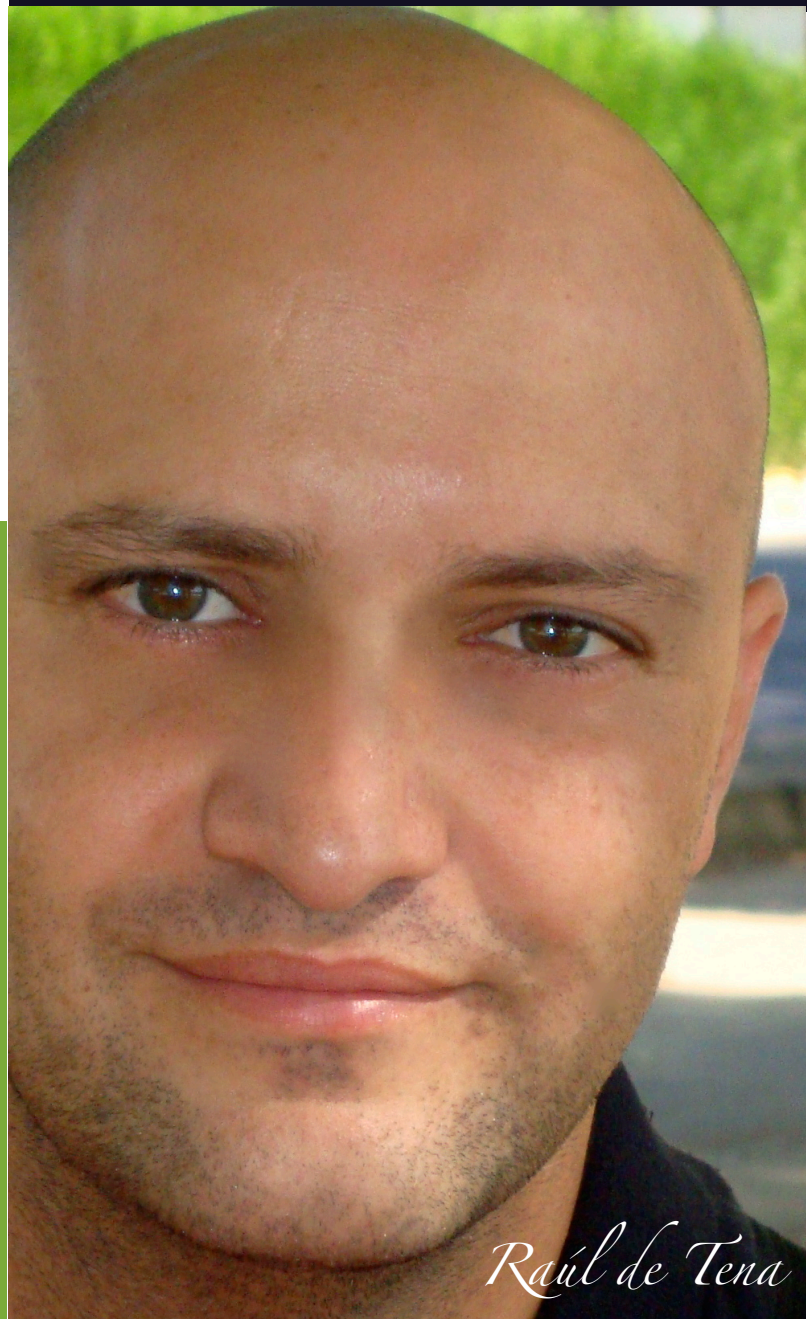

Capacidad para facilitar el trabajo colaborativo y obtener el compromiso y la implicación de las personas

Raúl de Tena

!!!**Da el paso e inscríbete!!!**

Forma de inscribirse

Para hacer tu reserva debes inscribirte rellenando el formulario adjunto y enviándolo, junto con el justificante del pago, por email a: inscripcion@grupotalentia.com.

La organización confirmará tu reserva, por orden de inscripción hasta completar el número de plazas ofertadas del Programa (limitadas).



**No pierdas la
oportunidad de
potenciar tu Influencia.
Reserva ahora y no
te quedes sin tu plaza.**

Precio del Programa

Programa de Marca Personal	Programa formativo
VALOR DE PROGRAMA*	150 €
Precio Asistencia Individual**	80 €
Precio Asistencia 2 personas**	120 € (60 € por persona)
Precio Asistencia 3 personas**	150 € (50 € por persona)
Precio Asistencia más de 3 personas**	40 € por persona

* El Programa está valorado en 150 €. No obstante, para los más rápidos, para los primeros en inscribirse, hemos propuesto unos precios muy reducidos.

Además, si vienes acompañado por dos, tres o más compañeros, el precio se reduce sustancialmente.

** Para poder beneficiarte de estos precios, **debes hacer tu inscripción y pago durante la primera semana de lanzamiento del programa.**

!!! **Reserva durante la primera semana !!!**

Formulario de inscripción

DATOS PERSONALES (Utilizar tantos formularios como personas se inscriban)

Cumplimenta los siguientes datos:

Nombre y Apellidos			
Fecha y lugar de nacimiento			
Edad		Nacionalidad	
		DNI / NIE	
Domicilio habitual			
Calle / Avenida			
Código Postal		Población	
		Provincia	
Teléfono de contacto		e-mail	

TIPO DE INSCRIPCIÓN

Individual <input type="checkbox"/>	· 80 €/pers. (si vienes sólo)	Acompañado	Nº Acompañantes	<input type="checkbox"/>	· 60 €/pers. (si vienen 2 personas) · 50 €/pers. (si vienen 3 personas) · 40 €/pers. (si vienen + de 3 personas)
---	--	-------------------	------------------------	--------------------------	--

CUÉNTANOS

1 ¿Por qué motivo te interesa el Programa?

3 ¿Qué otros intereses formativos tienes?

2 ¿Cómo nos has conocido?

4 Comentarios

FORMA DE PAGO

Debes enviar al email: inscripcion@grupotalentia.com, este formulario de inscripción, junto al justificante de ingreso de transferencia bancaria a favor de GRUPO TALENTIA, indicando el **nombre** y el **DNI** del participante y **REF. Curso Liderazgo de Equipos Efectivos**, al siguiente nº de C/C: **1465/0100/98/2031753492 (ING DIRECT)**

CERTIFICACIÓN DE VERACIDAD

El solicitante certifica la veracidad de los datos declarados en esta solicitud.

En, _____ a _____ de _____

Nombre y firma

Marque esta casilla si desea que los datos sean omitidos en posteriores comunicaciones sobre actividades organizadas por Grupo Talentia

El candidato autoriza a Grupo Talentia el tratamiento informatizado de los datos de carácter personal facilitados en la Solicitud de Admisión respecto a los cuales podrá ejercitar los derechos de acceso, rectificación y cancelación que concede la L.O. 15/1999, de 13 de diciembre, de Protección de Datos de Carácter Personal.